

Ficha de yacimiento

Necrópolis de Arteara

Siglos: Siglos VIII-IX y XI-XII

Municipios: San Bartolomé de Tirajana

Autor(es):



La Necrópolis de Arteara, ocupa un extenso territorio de dos kilómetros de largo por uno de ancho, y está integrada por más de un millar de estructuras sepulcrales de diferente tipología. Por lo que se conoce hasta el momento, un porcentaje muy elevado de tales construcciones son túmulos simples, si bien hay que decir que no todos ellos son iguales, pues su adaptación a las características del terreno y a la organización del cementerio propicia que existan ciertas diferencias entre ellos (túmulos exentos, adosados a afloramientos rocosos, a otros túmulos; adoptando formas troncocónicas, ovoides, etc). La deposición de un sólo cadáver en cada una de estas estructuras parece ser el hecho más frecuente, aunque también existen ejemplos en los que se localizan los restos de más de un individuo.

Una “muralla” elaborada en piedra seca, y de la que aún se conservan algunos tramos, circundaba todo el perímetro de la necrópolis. La existencia de este elemento definitorio reafirma el carácter especial que Arteara, al igual que el resto de los conjuntos sepulcrales, debió tener para los habitantes prehispánicos de Gran Canaria.

Una de las construcciones funerarias datadas por C-14 es el conocido como “Túmulo del Rey” en cuyo interior se documentaron los restos de un varón fallecido entre los 16 y 18 años, que

fue envuelto en una mortaja elaborada en textil de junco.

Dataciones:

Intervención:

Cabildo de Gran Canaria
Arqueocanaria

Análisis:

Material analizado: Tejido vegetal (junco)
Localización de la muestra: Túmulo 727
Laboratorio de análisis: Beta Analytic Inc.
Código identificador de la muestra: Beta-34611
Procedimiento de análisis (AMS...): AMS-Standard delivery
Año del análisis: 2013

Datación:

Edad radiocarbónica convencional (BP): 670 ± 30
Calibración (2 sigmas) calendario convencional: 1020-1160 d.C.

Intervención:

Cabildo de Gran Canaria

Análisis:

Material analizado: Tejido vegetal (junco)
Localización de la muestra: Túmulo 110 (Túmulo del Rey)
Laboratorio de análisis: Beta Analytic Inc.
Código identificador de la muestra: Beta-349001
Procedimiento de análisis (AMS...): AMS-Standard delivery
Año del análisis: 2013

Datación:

Edad radiocarbónica convencional (BP): 1220 ± 30
Calibración (2 sigmas) calendario convencional: 690-750 d.C. y 760-890.

La datación (o dataciones) y el yacimiento arqueológico:

Las dataciones obtenidas a raíz de la intervención han hecho posible que se disponga de nuevas dataciones para Arteara. La nueva fecha obtenida en túmulo 727 y que proporciona una cronología más reciente obliga a que las obtenidas en el laboratorio japonés deban ser consideradas con extrema precaución.

Bibliografía:

Arqueocanaria (2012): Intervención arqueológica en la Necrópolis de Arteara (San Bartolomé de Tirajana, Gran Canaria). Memoria de intervención arqueológica. Cabildo de Gran Canaria.
Schlueter Caballero, R. (1977-1979): Necrópolis de Arteara. El Museo Canario, 38-40: 101-106.
Schlueter Caballero, R. (2010): La Necrópolis de Arteara: una síntesis imposible.
VV.AA (2012): Guía del Patrimonio arqueológico de Gran Canaria. Ediciones de El Cabildo de Gran Canaria.

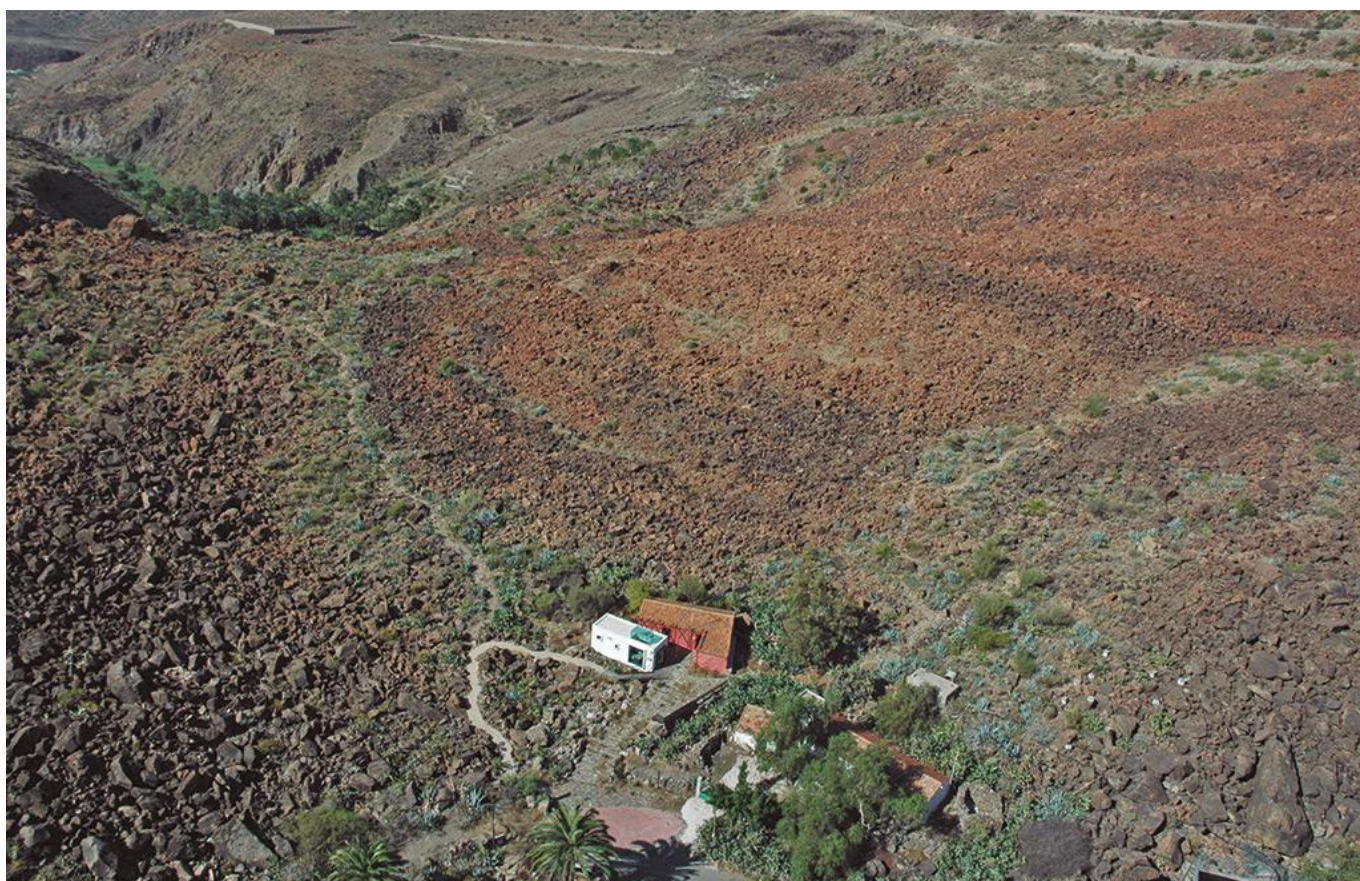

Vista general



Equinoccio de primavera



Detalle de estructura



Necrópolis y palmeral



Título